



PLANTA DE SITUAÇÃO E LOCALIZAÇÃO

ESC. 1/200

BON ART
ENGENHARIA

Av. Castelo Branco, 779, Centro - São Valentim/RS
Fones: 54 99634-6133 / 54 99607-9236

PROJETO DE REFORMA E REVITALIZAÇÃO DA PRAÇA PRESIDENTE TANCREDO DE ALMEIDA NEVES

ENDEREÇO: AVENIDA CASTELO BRANCO, ESQUINA COM A RUA DR. LUIZ CARLOS FARETT, CENTRO, SÃO VALENTIM-RS.

RESPONSÁVEL TÉCNICO:
 Documento assinado digitalmente
LEONARDO DANIEL BONATTO
Data: 11/04/2026 às 13:36:00:00
Verifique em <https://validar.sig.br>
LEONARDO DANIEL BONATTO
ENGR. CIVIL - CREA SC68024-9

PROPRIETÁRIO:
MUNICÍPIO DE SÃO VALENTIM
CNPJ: 87.613.378/0001-49

ARQUITETÔNICO
PLANTA DE SITUAÇÃO E LOCALIZAÇÃO

DATA: ABRIL/2026
ESCALA: INDICADA

01/09



PLANTA BAIXA DETALHADA
 ESC 1/100

QUADRO DE ÁREAS	
Área de intervenção	2224,00 m²
Área dos canteiros	351,50 m²
Área de paver	413,16 m²
Área de pedra portuguesa preta	1118,00 m²
Área de pedra portuguesa branca	142,00 m²
Piso pedotátil 40 cm	84,30 m²

BON ART
 ENGENHARIA

Av. Castelo Branco, 775, Centro - São Valentim/RS
 Fones: 54 99634-6133 / 54 99607-9236

PROJETO DE REFORMA E REVITALIZAÇÃO DA PRAÇA PRESIDENTE TANCREDO DE ALMEIDA NEVES

ENDEREÇO: AVENIDA CASTELO BRANCO, ESQUINA COM A RUA DR. LUIZ CARLOS FARETTI, CENTRO, SÃO VALENTIM/RS

RESPONSÁVEL TÉCNICO: **LEONARDO DANIEL BONATTO**
 ENQ. CIVIL - CREA SC88024-9

PROPRIETÁRIO: **MUNICÍPIO DE SÃO VALENTIM**
 CNPJ: 87.613.378/0001-49

ARQUITETÔNICO
 PLANTA BAIXA DETALHADA

DATA ABRILHORA: **02/09**
 ESCALA: INDICADA

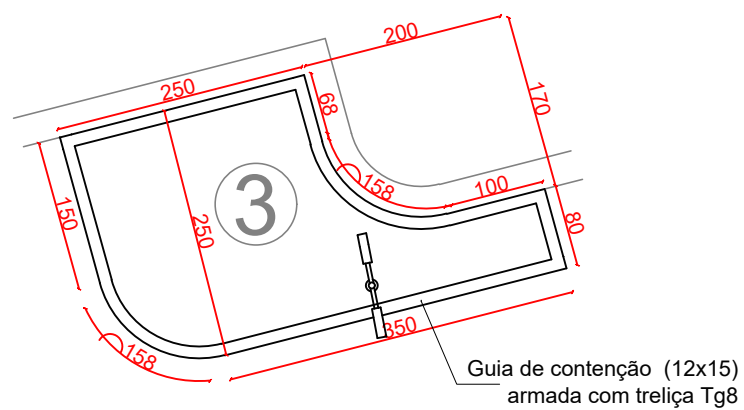
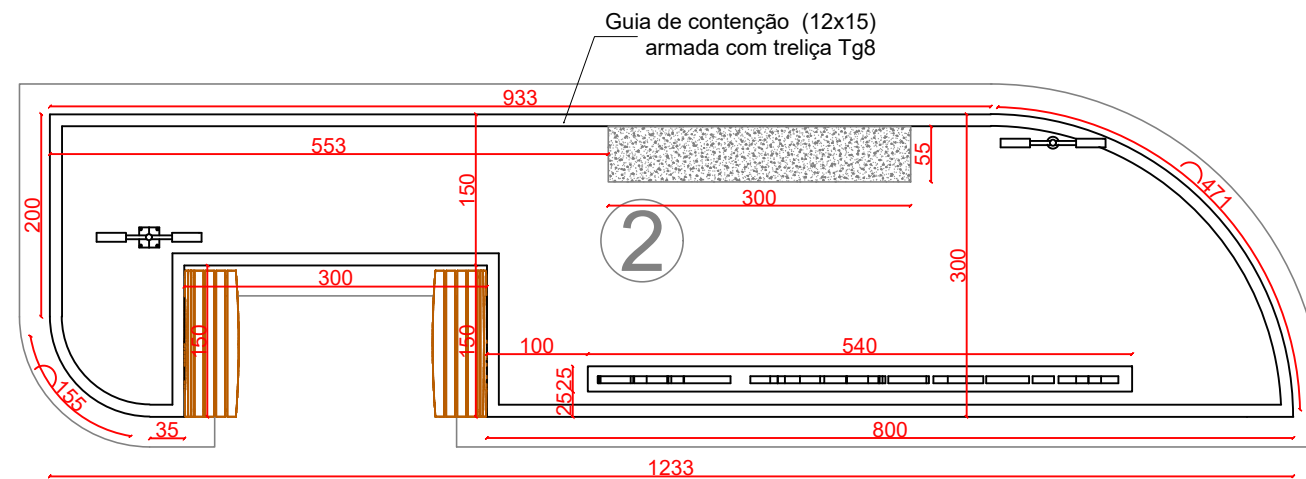
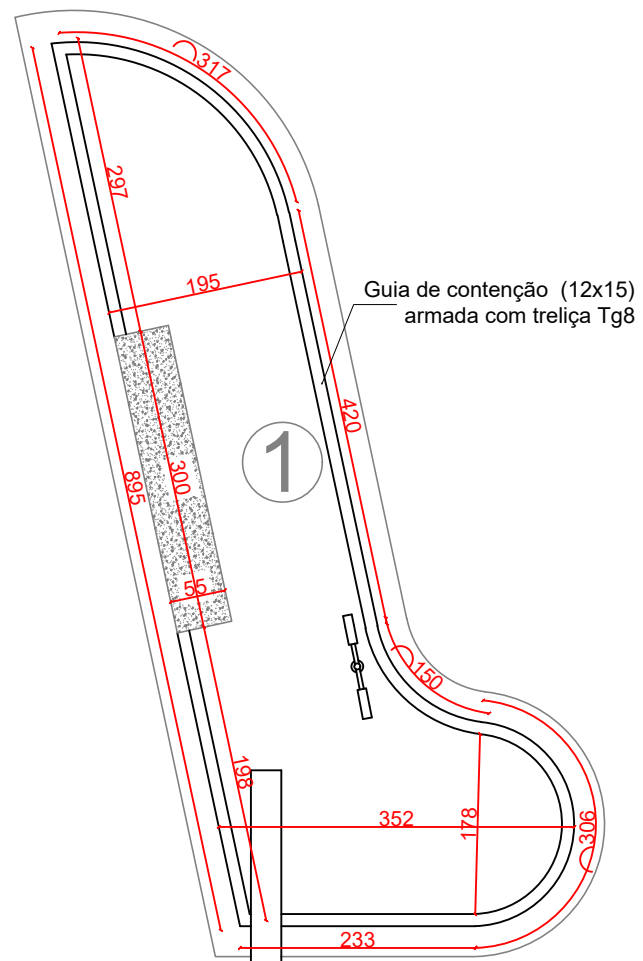

DETALHAMENTO CANTEIROS (1 - 2 - 3)

ESC _____ 1/75

BON ART

ENGENHARIA

Av. Castelo Branco, 779, Centro - São Valentim/RS
Fones: 54 99634-6133 / 54 99607-9236

PROJETO DE REFORMA E REVITALIZAÇÃO DA PRAÇA PRESIDENTE TANCREDO DE ALMEIDA NEVES

ENDEREÇO: AVENIDA CASTELO BRANCO, ESQUINA COM A RUA DR. LUIZ CARLOS FARETT, CENTRO, SÃO VALENTIM-RS.

RESPONSÁVEL TÉCNICO:

PROPRIETÁRIO:

Documento assinado digitalmente
LEONARDO DANIEL BONATTO
Data: 17/04/2026 08:38:47-0300
Verifique em <https://validar.iti.gov.br>

LEONARDO DANIEL BONATTO
ENG.º CIVIL - CREA SC88024-9

MUNICIPIO DE SÃO VALENTIM
CNPJ: 87.613.378.0001-49

ARQUITETÔNICO
DETALHAMENTO CANTEIROS (1 - 2 - 3)

DATA: ABRIL/2026

ESCALA: INDICADA

03/09

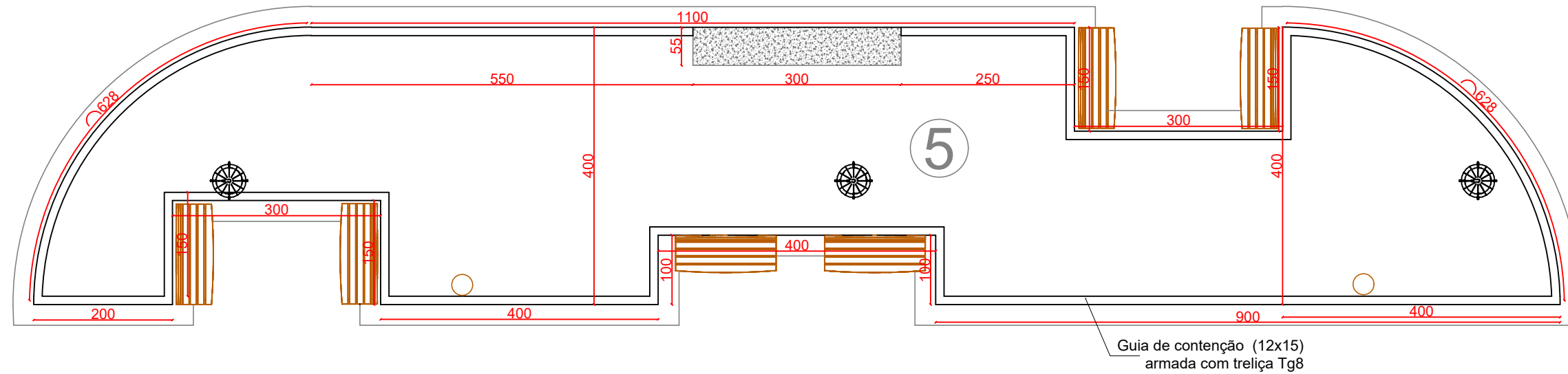

DETALHAMENTO CANTEIRO (5)

ESC ____ 1/75

BON ART

ENGENHARIA

Av. Castelo Branco, 779, Centro - São Valentim/RS
Fones: 54 99634-6133 / 54 99607-9236

PROJETO DE REFORMA E REVITALIZAÇÃO DA PRAÇA PRESIDENTE TANCREDO DE ALMEIDA NEVES

ENDEREÇO: AVENIDA CASTELO BRANCO, ESQUINA COM A RUA DR. LUIZ CARLOS FARETT, CENTRO, SÃO VALENTIM-RS.

RESPONSÁVEL TÉCNICO:

Documento assinado digitalmente
gov.br LEONARDO DANIEL BONATTO
Data: 17/04/2026 08:40:15-0300
Verifique em <https://validar.iti.gov.br>

LEONARDO DANIEL BONATTO
ENGº. CIVIL - CREA SC88024-9

PROPRIETÁRIO:

MUNICIPIO DE SÃO VALENTIM
CNPJ: 87.613.378.0001-49

ARQUITETÔNICO
DETALHAMENTO CANTEIRO 5

DATA: ABRIL/2026

ESCALA: INDICADA

05/09

Guia de contenção (12x15)
armada com treliça Tg8

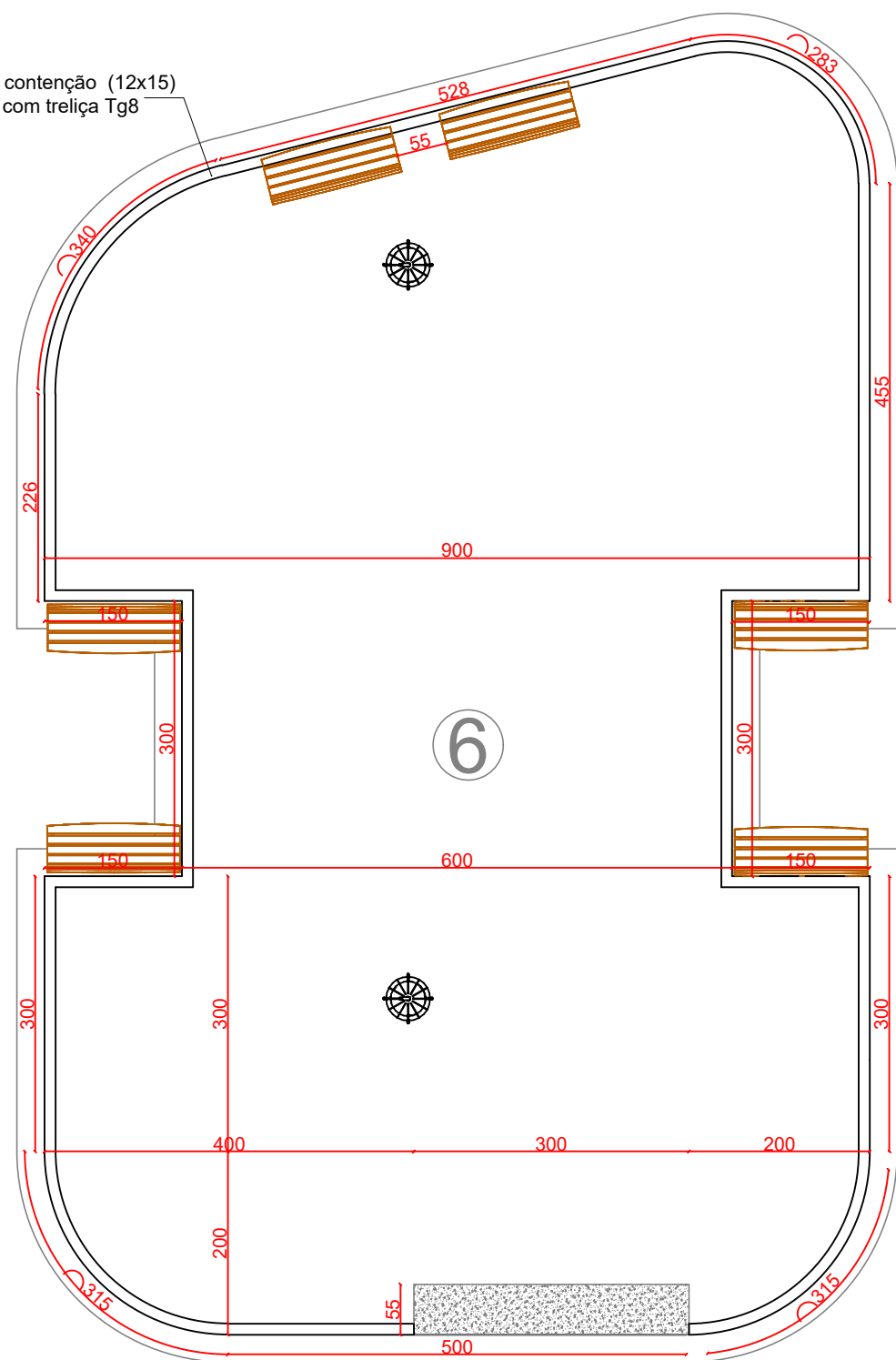

DETALHAMENTO CANTEIRO (6)

ESC. 1/75

BON ART

ENGENHARIA

Av. Castelo Branco, 779, Centro - São Valentim/RS
Fones: 54 99634-6133 / 54 99607-9236

PROJETO DE REFORMA E REVITALIZAÇÃO DA PRAÇA PRESIDENTE TANCREDO DE ALMEIDA NEVES

ENDEREÇO: AVENIDA CASTELO BRANCO, ESQUINA COM A RUA DR. LUIZ CARLOS FARETT, CENTRO, SÃO VALENTIM-RS.

RESPONSÁVEL TÉCNICO:

Documento assinado digitalmente
LEONARDO DANIEL BONATTO
Data: 17/04/2026 08:40:55-0300
Verifique em <https://validar.iti.gov.br>

LEONARDO DANIEL BONATTO
ENG. CIVIL - CREA SC88024-9

PROPRIETÁRIO:

MUNICIPIO DE SÃO VALENTIM
CNPJ: 87.613.378.0001-49

ARQUITETÔNICO
DETALHAMENTO CANTEIRO 6

DATA: ABRIL/2026

ESCALA: INDICADA

06/09

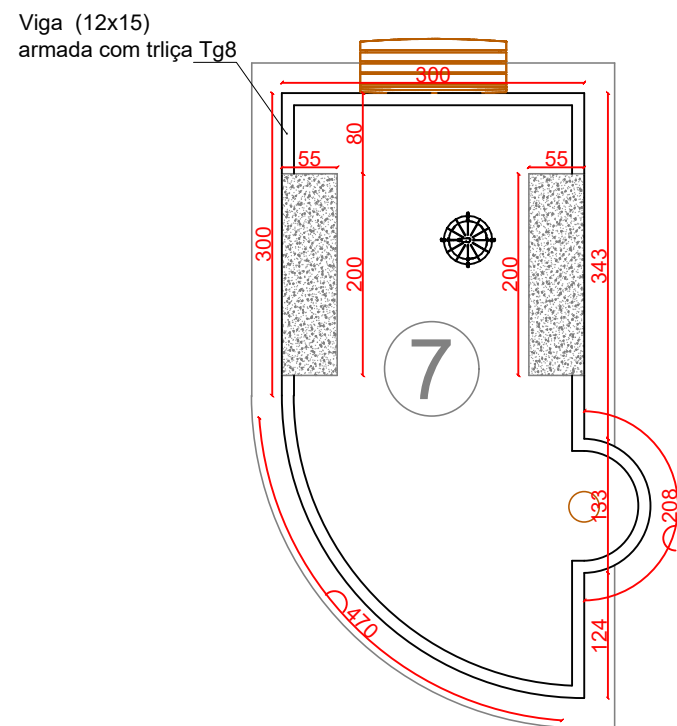
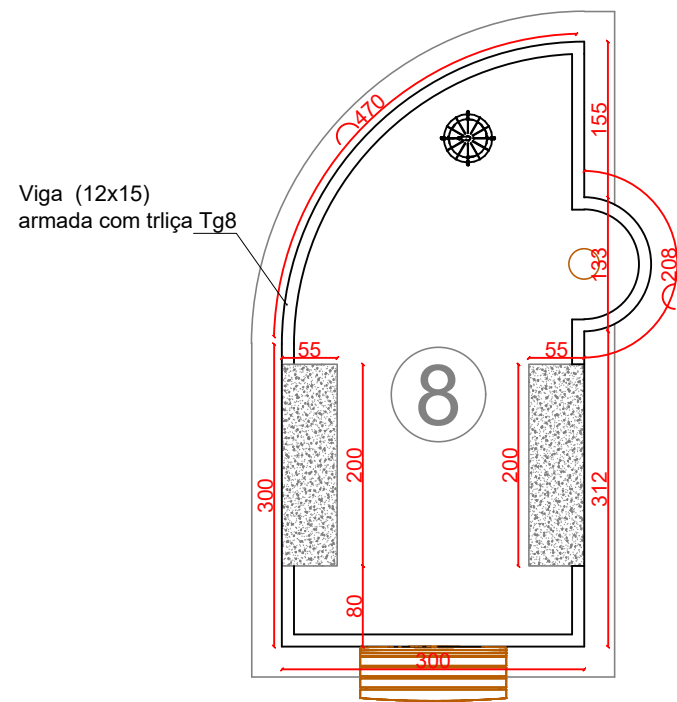

DETALHAMENTO CANTEIROS (7 - 8)

ESC ____ 1/75

BON ART

ENGENHARIA

Av. Castelo Branco, 779, Centro - São Valentim/RS
Fones: 54 99634-6133 / 54 99607-9236

PROJETO DE REFORMA E REVITALIZAÇÃO DA PRAÇA PRESIDENTE TANCREDO DE ALMEIDA NEVES

ENDEREÇO: AVENIDA CASTELO BRANCO, ESQUINA COM A RUA DR. LUIZ CARLOS FARETT, CENTRO, SÃO VALENTIM-RS.

RESPONSÁVEL TÉCNICO:

Documento assinado digitalmente
gov.br LEONARDO DANIEL BONATTO
Data: 17/04/2026 08:41:38-0300
Verifique em <https://validar.iti.gov.br>

LEONARDO DANIEL BONATTO
ENGº. CIVIL - CREA SC88024-9

PROPRIETÁRIO:

MUNICIPIO DE SÃO VALENTIM
CNPJ: 87.613.378.0001-49

ARQUITETÔNICO
DETALHAMENTO CANTEIROS (7 - 8)

DATA: ABRIL/2026

ESCALA: INDICADA

07/09

DETALHAMENTO BANCO DE CONCRETO

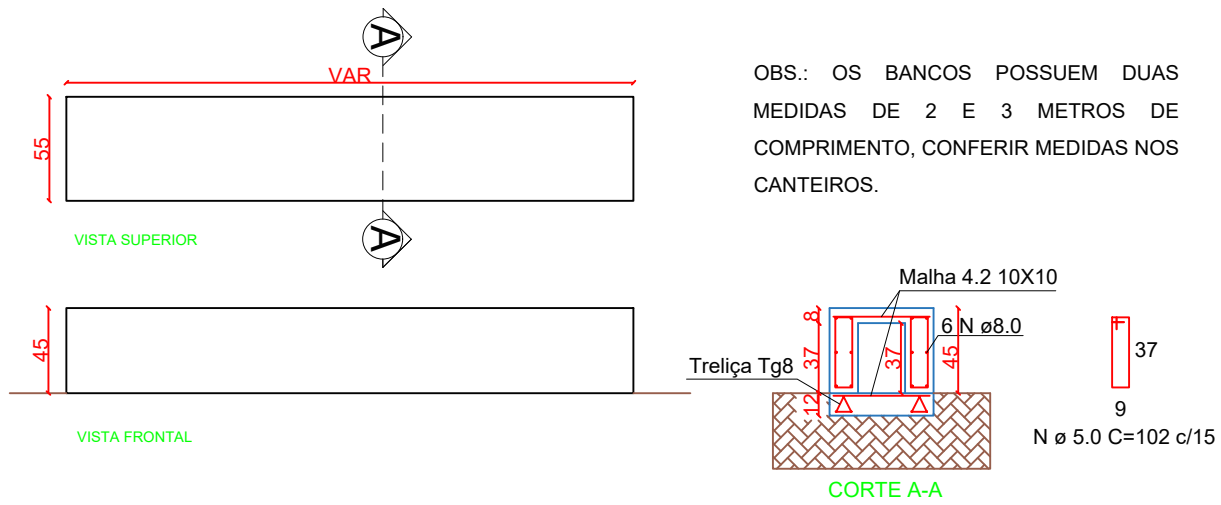

DETALHAMENTO BANCO DE CONCRETO COM MADEIRA

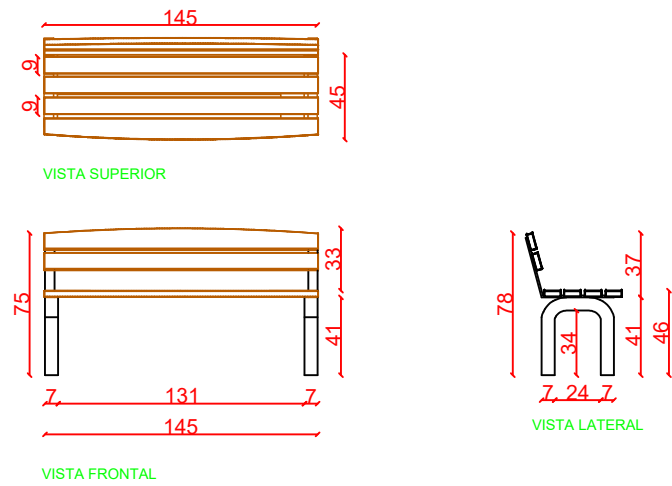

DETALHAMENTO LETREIRO

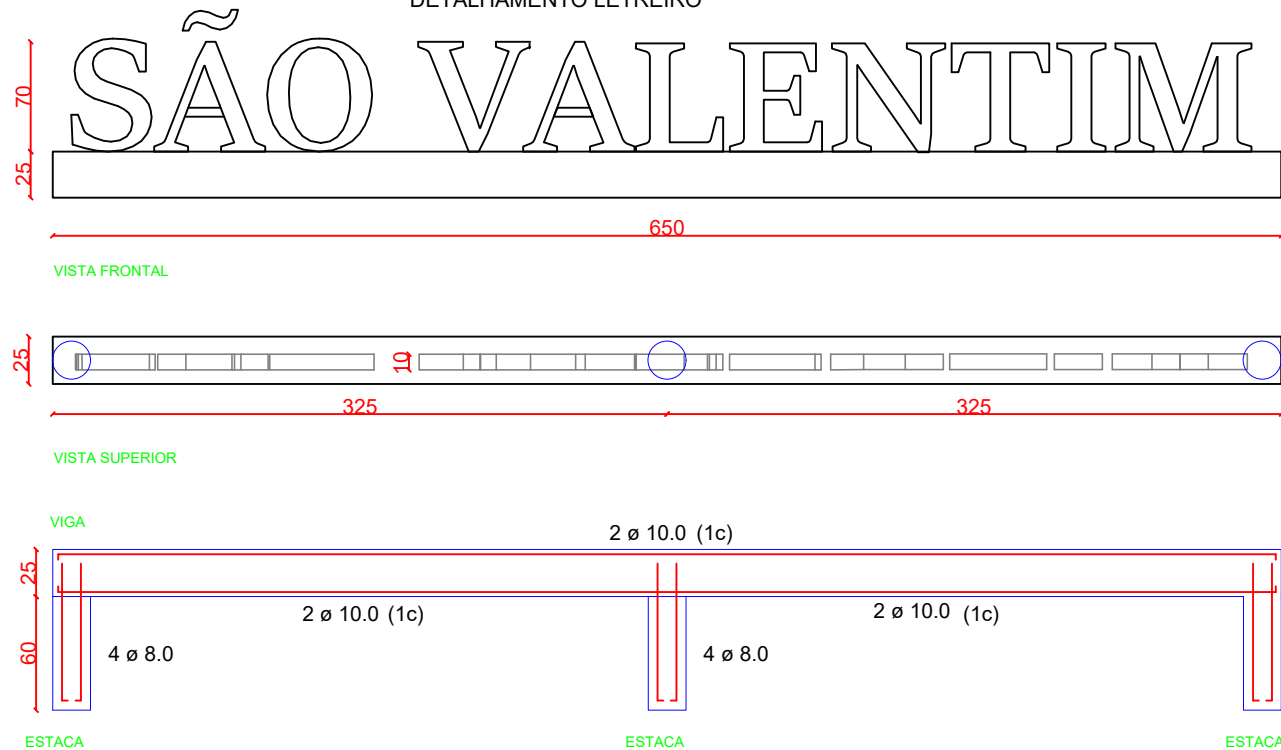

SEÇÃO VIGA

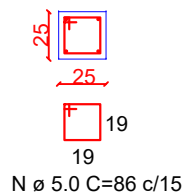

SEÇÃO ESTACA

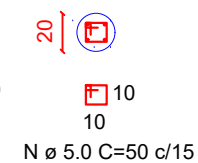

BON ART

ENGENHARIA

Av. Castelo Branco, 779, Centro - São Valentim/RS
Fones: 54 99634-6133 / 54 99607-9236

PROJETO DE REFORMA E REVITALIZAÇÃO DA PRAÇA PRESIDENTE TANCREDO DE ALMEIDA NEVES

ENDEREÇO: AVENIDA CASTELO BRANCO, ESQUINA COM A RUA DR. LUIZ CARLOS FARETT, CENTRO, SÃO VALENTIM-RS.

RESPONSÁVEL TÉCNICO:

gov.br Documento assinado digitalmente
LEONARDO DANIEL BONATTO
Data: 17/04/2026 08:42:22-0300
Verifique em <https://validar.iti.gov.br>

LEONARDO DANIEL BONATTO
ENG. CIVIL - CREA SC88024-9

PROPRIETÁRIO:

MUNICÍPIO DE SÃO VALENTIM
CNPJ: 87.613.378.0001-49

ARQUITETÔNICO
DETALHAMENTO DOS BANCOS E LETREIRO

DATA: ABRIL/2026

ESCALA: INDICADA

08/09

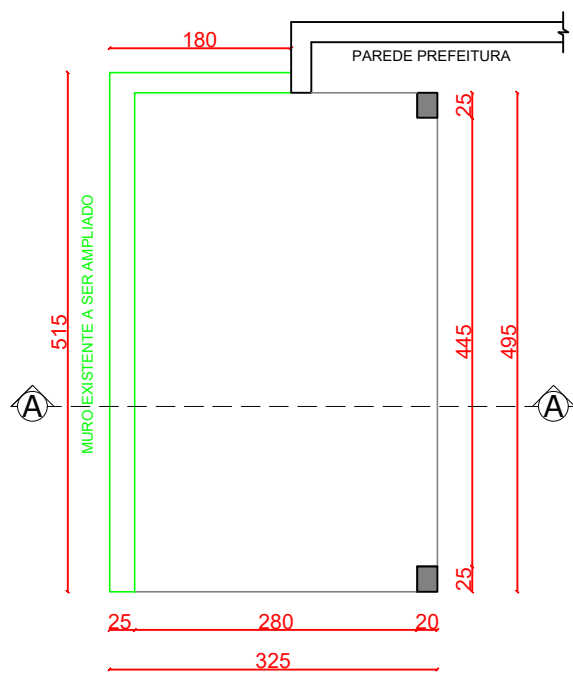

PLANTA BAIXA
ESC. 1/75

OBS.: O muro existente tem 2,00 metros de altura, será executada uma viga de 0,50 m para aumentar a altura para 2,50 metros.

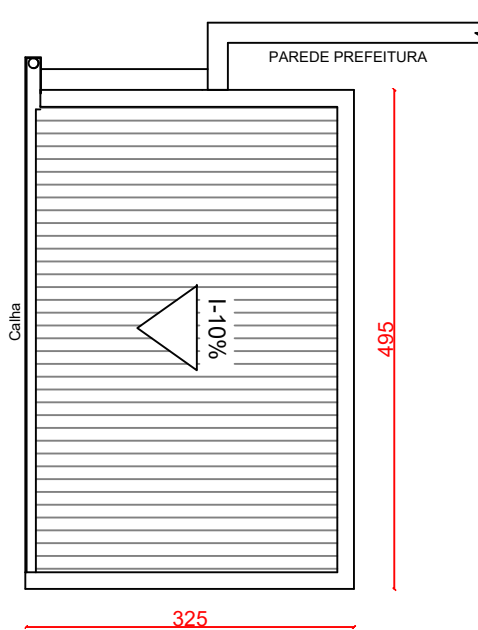

PLANTA DE COBERTURA
ESC. 1/75

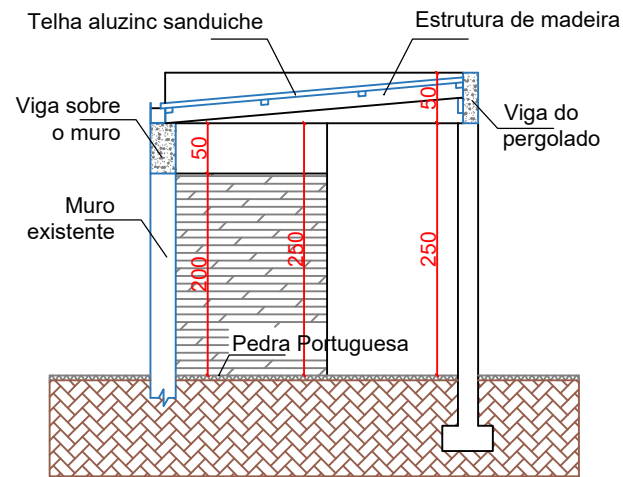

CORTE A - A
ESC. 1/75

SEÇÃO VIGA SOBRE O MURO

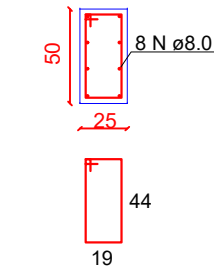

46 N ø 5.0 C=176 c/15

SEÇÃO VIGA PERGOLADO

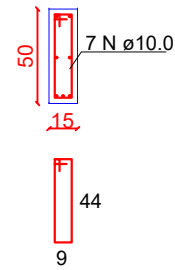

77 N ø 5.0 C=116 c/15

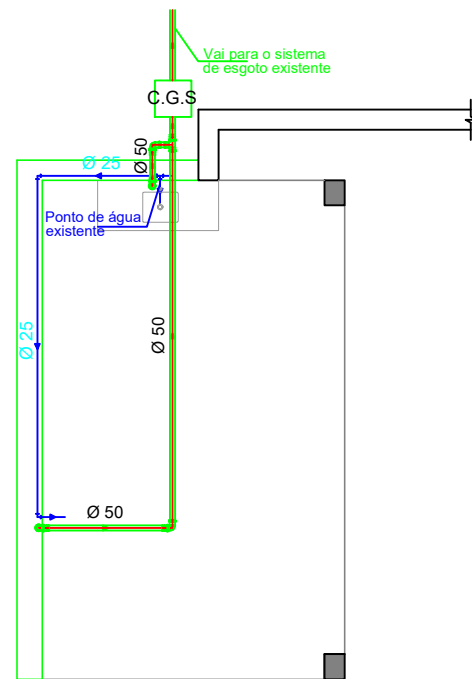

PLANTA BAIXA
ESC. 1/75

SAPATAS

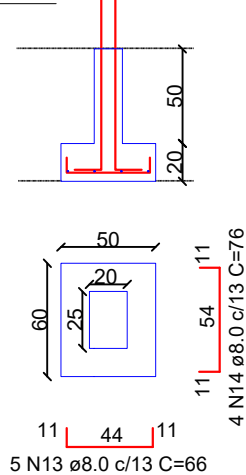

5 N13 ø8.0 c/13 C=66

PILARES

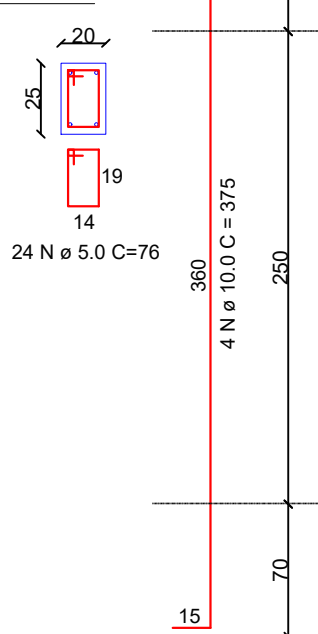

24 N ø 5.0 C=76

4 N ø 10.0 C = 375

4 N14 ø8.0 c/13 C=76

BON ART

ENGENHARIA

Av. Castelo Branco, 779, Centro - São Valentim/RS
Fones: 54 99634-6133 / 54 99607-9236

PROJETO DE REFORMA E REVITALIZAÇÃO DA PRAÇA PRESIDENTE TANCREDO DE ALMEIDA NEVES

ENDEREÇO: AVENIDA CASTELO BRANCO, ESQUINA COM A RUA DR. LUIZ CARLOS FARETT, CENTRO, SÃO VALENTIM-RS.

RESPONSÁVEL TÉCNICO:

Documento assinado digitalmente
LEONARDO DANIEL BONATTO
Data: 17/04/2026 08:43:00-0300
Verifique em <https://validar.iti.gov.br>

LEONARDO DANIEL BONATTO
ENG. CIVIL - CREA SC88024-9

PROPRIETÁRIO:

MUNICIPIO DE SÃO VALENTIM
CNPJ: 87.613.378.0001-49

ARQUITETÔNICO
DETALHAMENTO DO PERGOLADO

DATA: ABRIL/2026

ESCALA: INDICADA

09/09



PLANTA BAIXA
ESC. 1/100

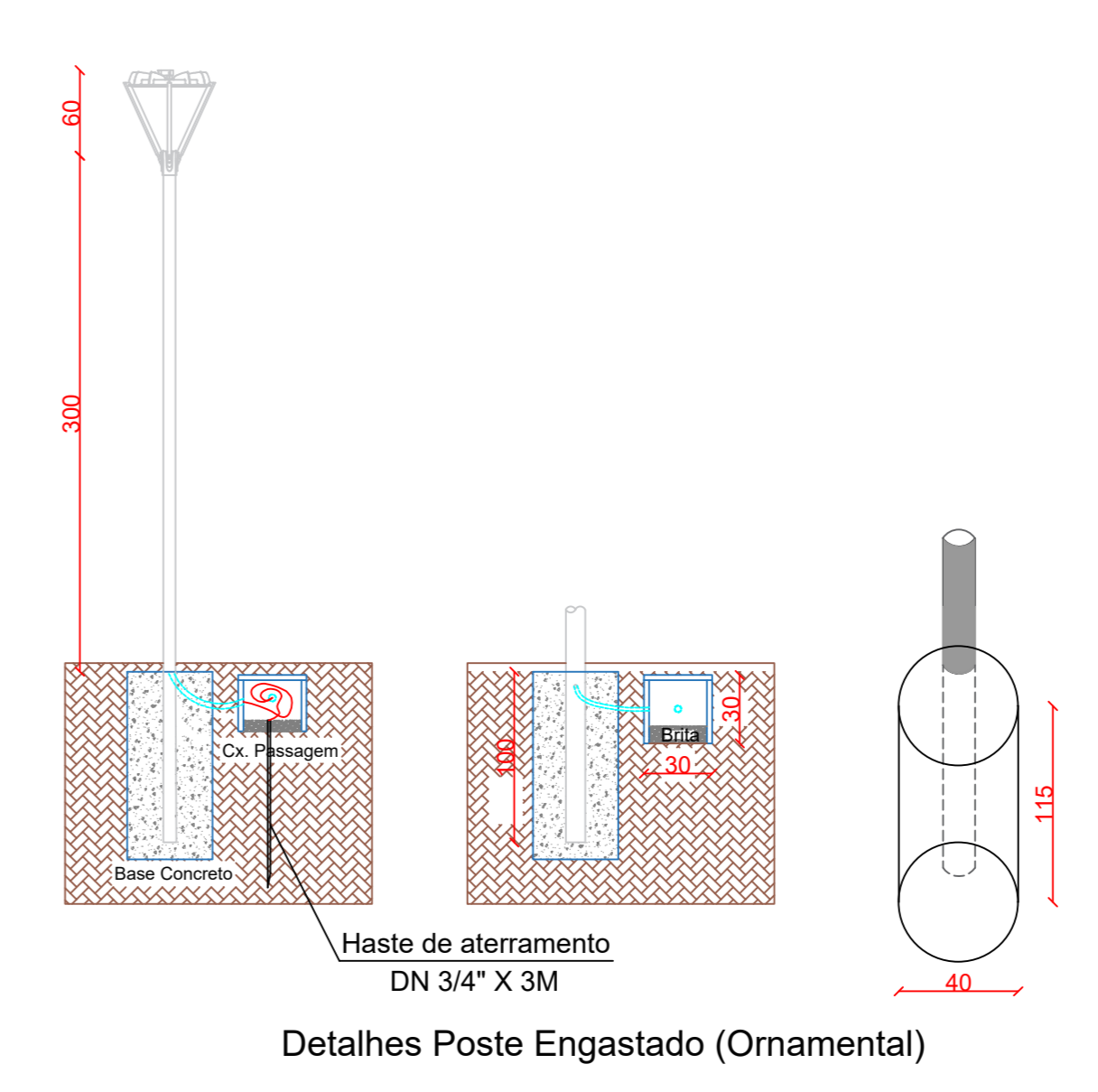

Detalhes Poste Engastado (Ornamental)

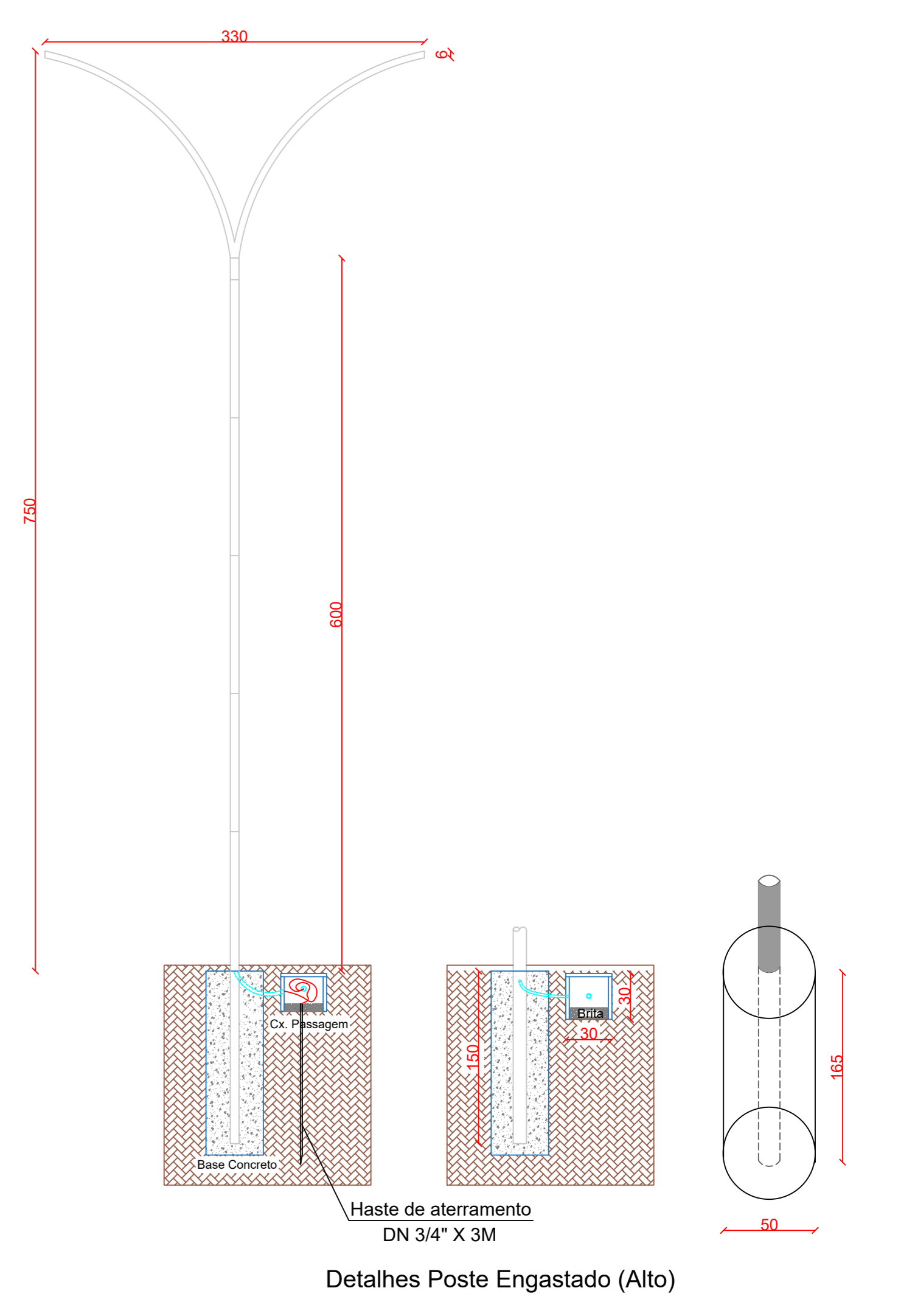

Detalhes Poste Engastado (Alto)

LEGENDA	
LUMINÁRIAS	
	Poste duplo T (9.50 m), com 2 refletores de Led 200 w e 22.000 lumens.
	Poste simples (4 m), com 1 refletor de Led 80 w e 12.000 lumens.
QUADROS E CAIXAS	
	Caixa de passagem pré moldada com tampa
CONDUTORES E ELETRODUTOS	
	Eletroduto subterrâneo tipo PEAD
	Condutor neutro, fase, terra e retorno
	Relé fotocélula 220 V
	Aterramento À instalar

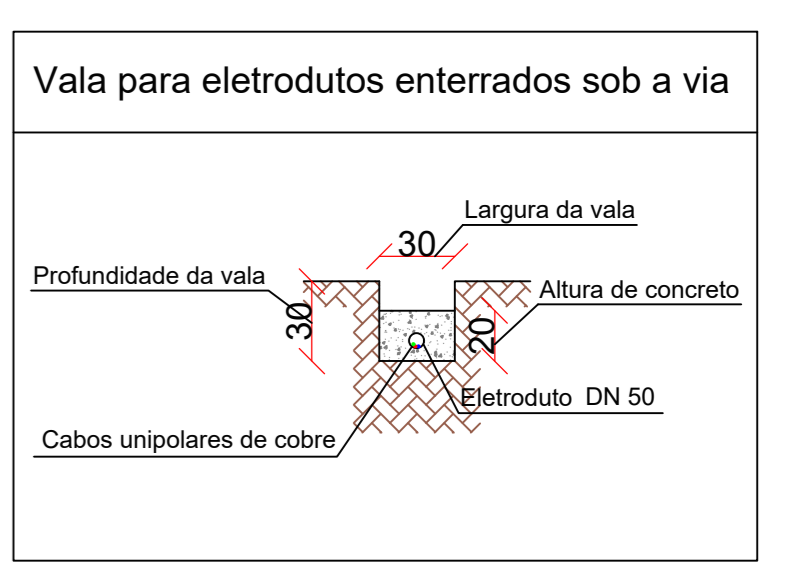
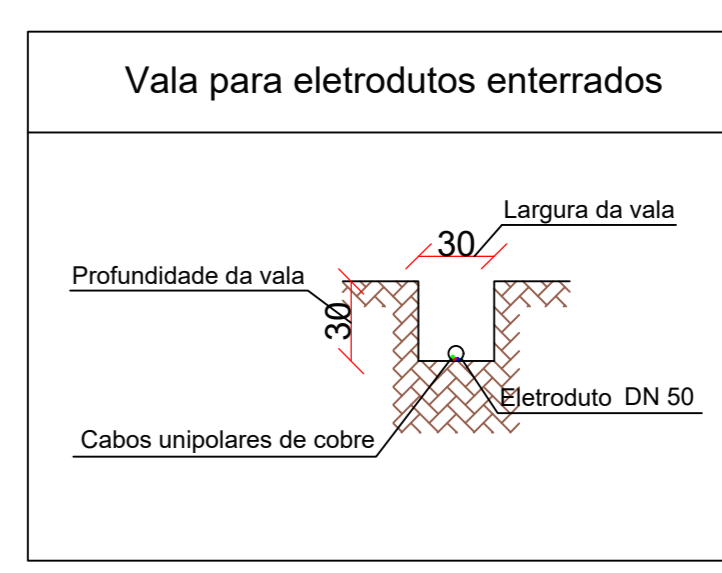

AVENIDA CASTELO BRANCO

QUADRO DE CARGAS															
DEPENDÊNCIA	ÁREA	CD	TOMADAS				LUMINÁRIAS		CHUV.	SPLIT	TORN.	FIO mm ²	DISJ. A	TOTAL W	TOTAL CO
			100W	600W	20W	200W	13	05							
PRAÇA		1	1				6,0	32	1,040					7,560	
			2				6,0	32	1,000						
			3				1,5	10	20						
			4				01	6,0	32	5,500					

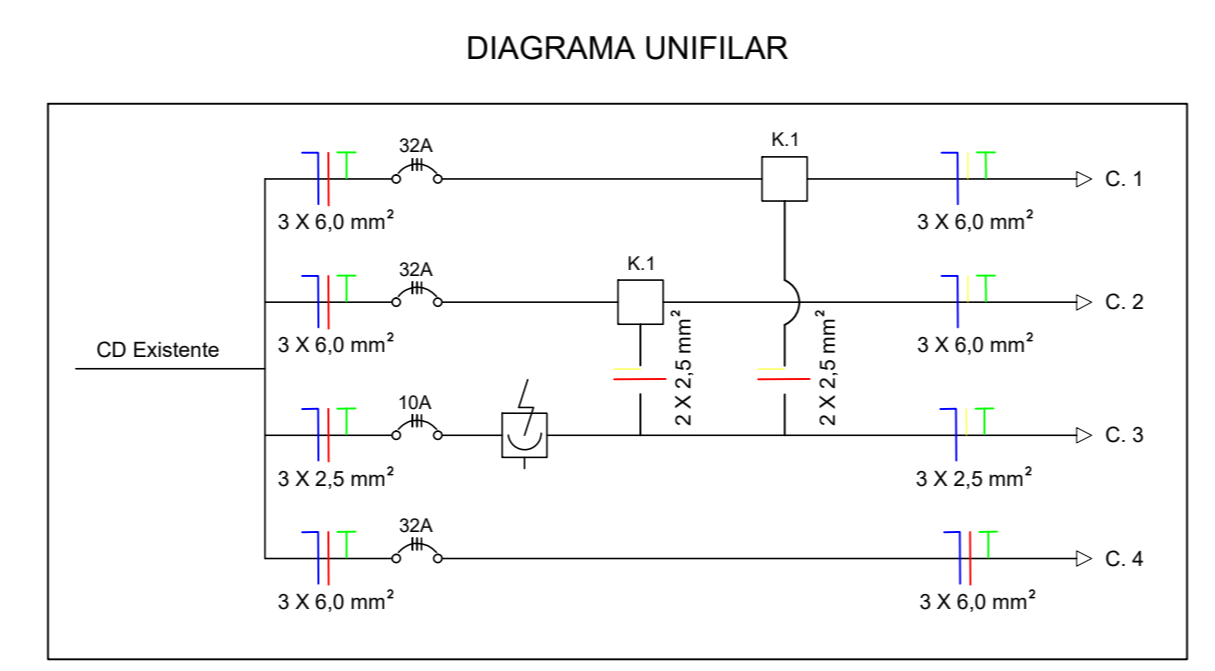

BON ART
ENGENHARIA

Av. Castelo Branco, 775, Centro - São Valentim/RS
Fones: 54 99634-6133 / 54 99607-9236

PROJETO DE REFORMA E REVITALIZAÇÃO DA PRAÇA PRESIDENTE TANCREDO DE ALMEIDA NEVES
ENDEREÇO: AVENIDA CASTELO BRANCO, ESQUINA COM A RUA DR. LUIZ CARLOS FARRETT, CENTRO, SÃO VALENTIM/RS.

RESPONSÁVEL TÉCNICO:
LEONARDO DANIEL BONATTO
ENGR. CIVIL - CREA SC88024-9

PROPRIETÁRIO: MUNICÍPIO DE SÃO VALENTIM
CNPJ: 07.613.378/0001-49

ELÉTRICO E ILUMINAÇÃO
PLANTA BAIXA DETALHADA

DATA ABRIL/2024
ESCALA: INDICADA

01/01